

Emprestimo de licença

1. Inicie a janela Borrow a license de uma das seguintes maneiras:
 - Click no menu Tools > License Borrowing > Borrow License.
 - Click no botão Help > About > Manage license...
 - Entre como comando BORROWLICENSE.
2. Na janela Borrow a license, no calendário, clique na data em que você deseja que está licença retorne para o servidor. Essa data deve estar dentro do período de data válido configurado por seu administrador de rede. O período de validade é exibido nesta janela.

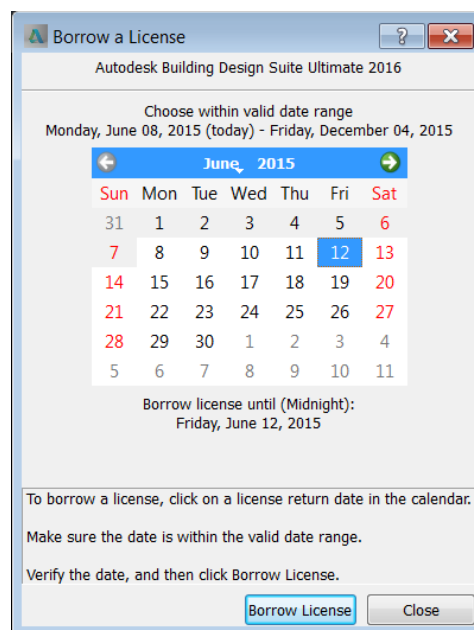

3. Clique em Borrow license.
4. Na janela License Borrowed, clique em Fechar. A licença é concedida, de modo que agora é possível utilizar o produto da Autodesk com o computador desconectado da rede.

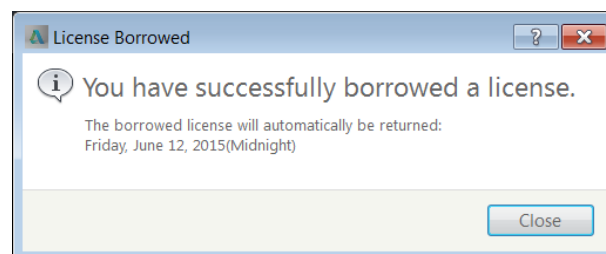

Obs.: Uma licença emprestada é configurada para ser utilizada por um usuário específico em um determinado computador e placa de rede. Ao usar uma licença emprestada, não altere o nome de usuário e/ou desligue a placa de rede. Alguns computadores desabilitam a placa de rede em modo de economia de energia, sendo assim talvez seja necessário alterar essa configuração para manter o acesso ao produto da Autodesk.